

G.C.I.



www.campeggiatorinova.com

eventi@campeggiatorinova.com

Il Gruppo Campeggiatori Itineranti (G.C.I.) **dal 27 al 29 Gennaio 2023** si recherà a:

LIVIGNO-SONDRIO



Sono aperte le iscrizioni che si chiuderanno TASSATIVAMENTE entro e non oltre 24 GENNAIO 2023 o al raggiungimento completo dei posti in Campeggio massimo 30.

Versamento della quota di €. 5,00 Soci GCI E CLUB iscritti alla FEDERCAMPEGGIO i non tesserati versamento quota €. 10,00 al momento dell'iscrizione.

Attenzione ricordarsi di caricare le catene + una pala, inserire il liquido antigelo nel gasolio.

Introduzione

Livigno: Livigno è una località dell'alta Valtellina posta a circa 1.816 m di quota s.l.m., nell'omonima valle, ai piedi delle Alpi di Livigno. Il paese si snoda lungo la strada che percorre per oltre 15 km l'intera valle attraversata dal torrente Aqua Granda (Spöl in tedesco) che convoglia le proprie acque verso l'Inn (Eno in italiano) e da questo al Danubio per finire nel Mar Nero. Livigno è quindi uno dei comuni italiani non appartenenti alla regione geografica italiana. L'Aqua Granda (Spol) scorre per metà del suo tratto iniziale nella Val di Livigno e per l'altra metà scorre nell'Engadina, in Svizzera. Il pericoloso passaggio dello Spöl in un vallone strettissimo, ripido e scosceso tra le due parti, storicamente è stato accesso di difficilissima percorrenza e spiega il relativo isolamento che la Val di Livigno ha subito in passato.



Gli altri due accessi sono valichi montani ad alta quota. È raggiungibile dal resto del territorio nazionale unicamente dalla Valtellina attraverso il Passo del Foscagno (mantenuto di norma aperto tutto l'anno), percorrendo la Strada statale 301 del Foscagno, oppure dalla Svizzera tramite la Forcola di Livigno (transitabile solo in estate), passando per la Valle di Poschiavo, altrimenti attraverso la galleria stradale, dall'Engadina. Il tunnel di circa 3,5 km di lunghezza è a corsia unica (senso unico alternato) e a pedaggio. La galleria collega la parte bassa e alta dello Spöl evitando il tratto impraticabile del torrente. Nel suo territorio è compresa la frazione di Trepalle, che si sviluppa fino a 2.250 metri s.l.m.. Tale quota ne fa il secondo centro abitato permanente più alto d'Europa dopo Juf, in Svizzera. Eira, infine, è una località che dà il nome al passo omonimo.

Territorio Franco: Il comune di Livigno gode dello status di zona extradoganale, ed è



pertanto esente da alcune imposte, come ad esempio l'IVA. Questo status, comune anche alla vicina località engadinese di Samnaun, ha favorito lo sviluppo turistico a partire dalla fine degli anni cinquanta. Le origini della zona franca risalgono alle speciali deroghe che la comunità locale riuscì a ottenere, sin dal 1538 dalla contea di Bormio, successivamente confermate da

normative e convenzioni succedutesi nel corso dell'Ottocento e del Novecento. I prezzi delle merci vendute a Livigno sono esenti IVA. Chi visita Livigno trova conveniente l'acquisto di tabacchi, zucchero e alcolici, nonché merci di maggior pregio di cui occorre verificare la convenienza (profumi, orologi, ecc.); le merci acquistate devono rimanere entro i limiti stabiliti dalle tabelle doganali. È pure conveniente il rifornimento di carburante: si noti che è possibile esportare solo il carburante contenuto nei serbatoi dei veicoli medesimi (quindi si può fare un pieno senza particolari limiti) oppure in taniche omologate aventi capienza non superiore a 10 litri, pena severe sanzioni. La particolare situazione doganale ha creato una situazione anomala di "turismo commerciale" cioè di un rilevante trasferimento di persone che si spostano prevalentemente per acquistare a prezzi più favorevoli. Tale situazione è anche evidente nella alta densità, struttura e dimensione dei negozi. L'originario principale motivo della nascita della zona franca era correlata all'isolamento che ha lungamente caratterizzato questa località; si pensi che sino all'inverno del 1952-1953 (anno di avvio dell'apertura invernale del passo del Foscagno), la comunità di Livigno rimaneva completamente priva di qualsiasi via di comunicazione con il resto del mondo per l'intero inverno, dalle prime nevicate autunnali fino alla fusione delle nevi nella primavera.

Programma

Venerdì 27 Gennaio: Partenza equipaggi libera. Arrivo presso “CAMPING MANSUETO”

Via Pemont, 451/b, Livigno - SO Campeggio a 5 minuti dal centro di Livigno, illuminato recintato, dotato di 50 piazzole con allaccio elettrico. Searrivate in tarda serata si può entrare in qualsiasi ora, il camping non ha una sbarra e vi posizionate (da definire se ci indica lui il numero della piazzola).



Sabato 28 Gennaio: per chi arriva la mattina, sistemazione dei camper e si inizia la giornata all'insegna dello sport: sciare, ciaspolare, camminare, slittare, shopping e perché no anche oziare..... giornata iberata

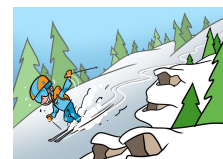

Sera: ore 19,30 menù o pizza
(FACOLTATIVO) presso “Ristorante Pizzeria La Grolla”

Via Plan, 307 Livigno (siamo in attesa del menù con i costi).

Dopo cena ritrovo presso la saletta del camping.



Domenica 29 Gennaio: Mattina libera

Pranzo: libero.

Pomeriggio: partenza per il rientro a casa.

COSTI

CAMPING MANSUETO: 1 CAMPER + 2 PERSONE € 25,00 AL GIORNO

€ 5,00 1 PERSONA IN PIU' DAI 10 ANNI IN SU'

€ 3,00 DAI 3 ANNI AI 10 ANNI

€ 0,00 DAI 0 ANNI AI 3 ANNI

€ 1,00 DOCCE (FUNZIONANO A GETTONI DA PRENDERE AL BAR DEL CAMPING)

RIFERIMENTI : TEL: 3284815704 eventi@campeggiatorinova.com

NOTE :Il G.C.I. può in qualsiasi momento e a sua discrezione, per motivi di carattere tecnico, logistico, stradale, atmosferico, pratico o per sopraggiunte particolari situazioni anche legate a guasti meccanici e/o incidenti, apportare modifiche al programma di viaggio prestabilito, sempre cercando, se possibile, di non mutare lo spirito essenziale del viaggio stesso.

Il G.C.I. non si assume alcuna responsabilità per contrattempi, imprevisti, ritardi, variazioni di orari e/o date, insufficiente o mancata prestazione di servizi da parte di persone, collaboratori e agenzie esterne non direttamente dipendenti dall'organizzazione tecnica e logistica del viaggio.

Il programma è da considerarsi liberamente accettato e sottoscritto al momento dell'invio della scheda di iscrizione. L'accettazione del programma da parte del capo equipaggio, per sé ed i propri familiari, esonera espressamente G.C.I. da ogni responsabilità in caso di incidenti, danni e furti che si dovessero eventualmente verificare durante lo svolgimento del viaggio.

